

NF-e
Nº 000000621
SÉRIE 001

INDICAÇÃO DE TIPO DE MATERIAS DE CONSTRUÇÃO E DOS PRODUTOS / SERVIÇOS CONSTANTES DA NOTA FISCAL ELETRÔNICA
MISSÃO: 19/02/2020 - DEST: REM: CAIXA ESCOLAR JOSEFINA DE SOUSA LIMA - VALOR TOTAL: R\$ 1.787,35

IDENTIFICAÇÃO E ASSINATURA DO RECEBEDOR

EMPRESA EMITENTE

DISTRIBUIDORA DE MATERIAS DE CONSTRUÇÃO LTD
RUA F. SOUZA LIMA, 411 - NOVO RIACHO - CEP: 27.532 - CONTAGEM - MG TEL: 33.61.555 - FAX: 33.66.1388

VENDIDA POR RECADÓRIA, ADQUIRIDA OU RECEBIDA DE TERCEIROS, SUJ. INSCRIÇÃO ESTADUAL DO SUJ. TRIB. INSCRIÇÃO ESTADUAL DO SUJ. TRIB. INSC. ESTAD. 07.144.292/0001-85

DESTINATÁRIO REMETENTE

CAIXA ESCOLAR JOSEFINA DE SOUSA LIMA

RUA JOAQUIM FRANCISCO DA SILVA, 170

Colégio

CALCULO DO IMPOSTO

BASE CÁLC. ICMS	VALOR DO ICMS	BASE CÁLC. ICMS SUBST.	VALOR DO ICMS SUBST.	VALOR TOTAL DOS PRODUTOS
0,00	0,00	0,00	0,00	1.787,35
VALOR DO SEGURO	DESCONTO	OUTRAS DESP. ACESS.	VALOR IMPI	VALOR TOTAL DA NOTA
0,00	0,00	0,00	0,00	1.787,35

TRANSPORTADOR - VOLUMES TRANSPORTADOS

ESTAB. DEST.	UF	INSCRIÇÃO ESTADUAL	UF	INSCRIÇÃO ESTADUAL

DADOS DE FREQUENTE *SERVIÇOS

QUANT.	VALOR UNITÁRIO	VALOR DESCONTO	VALOR LIQUIDO	BASE CÁLC. ICMS	VALOR ICMS	VALOR IPI	VALOR TOTAL
180	3,00	0,00	6,00	6,00	0,00	0,00	6,00
180	3,00	0,00	6,00	6,00	0,00	0,00	6,00
180	3,00	0,00	6,00	6,00	0,00	0,00	6,00
180	3,00	0,00	6,00	6,00	0,00	0,00	6,00
240	66,90	0,00	66,90	66,90	0,00	0,00	66,90
60	10,90	0,00	10,90	10,90	0,00	0,00	10,90
50	7,90	0,00	7,90	7,90	0,00	0,00	7,90
80	179,90	0,00	359,80	359,80	0,00	0,00	359,80
19	7,20	0,00	14,40	14,40	0,00	0,00	14,40
72	4,30	0,00	8,60	8,60	0,00	0,00	8,60

DADOS DE IDENTIFICAÇÃO QUE O RECEBEDOR
 material serviço
deste documento foi recebido a contento.
Assinatura: *[Handwritten Signature]*
Módulo: 1456080
Módulo: 01089958

PAGUE-SE
19/02/2020
3º termo aditivo 2019
FINANÇADE: Custeio Educação de Infância
Assinatura: *[Handwritten Signature]*
Módulo: 01089958

RESERVADO AO FISCO
Recebemos
19/02/2020
59 90

DANFE
DOCUMENTO AUXILIAR DA
NOTA FISCAL ELETRÔNICA



0 - ENTRADA 1
1 - SAÍDA

Nº 00000621 FL. 2 / 2
SÉRIE 001

CHAVE DE ACESSO
312002071442920001855400100000621130198136

Consulta de autenticidade no portal nacional de NF-e
www.nfe.fazenda.gov.br/portal
ou no site da Sefaz Autorizadora

PROTOCOLO DE AUTORIZAÇÃO DE USO
13120358965986119/02/2020 10:44:20
CSP/CP
07.144.292/0001-85

DESAI - DISTRIBUIDORA DE MATERIAS DE
CONSTRUÇÃO LTD
RUA BENE SOARES L.001, 411 - NOVO RIACHO -
CEP: 27472-000 - CONTAGEM - MG
TEL: 51.33.61.788 - FAX: 51.36.1.388
SABERZ - CONTAGEM

AVENDA DE MERCADORIA, ADQUIRIDA OU RECEBIDA DE TERCEIROS, SUJ
INSCRIÇÃO ESTADUAL DO SUBST. TRIB.

ISE - 38 - 09 - 004

CONTINUAÇÃO DOS DADOS DO PRODUTO / SERVIÇO

QUANT.	VALOR UNITARIO	VALOR DESCONTADO	VALOR LIQUIDO	BASE CALC. ICM S	VALOR ICM S	VALOR IPI	VALOR PIS	VALOR COFINS
1,00	2,85	0,00	2,85	2,85	0,00	0,00	0,00	0,00
2,00	12,90	0,00	25,80	25,80	0,00	0,00	0,00	0,00
1,00	249,90	0,00	249,90	249,90	0,00	0,00	0,00	0,00
60,00	2,70	0,00	162,00	162,00	0,00	0,00	0,00	0,00
12,00	14,90	0,00	178,80	178,80	0,00	0,00	0,00	0,00
15,00	18,90	0,00	283,50	283,50	0,00	0,00	0,00	0,00
2,00	62,90	0,00	125,80	125,80	0,00	0,00	0,00	0,00
4,00	39,90	0,00	159,60	159,60	0,00	0,00	0,00	0,00
160,00	0,67	0,00	107,20	107,20	0,00	0,00	0,00	0,00

Recebemos

19/02/2020

PAGUE-SE
19/02/2020
Nº 3 - termo aditivo 055/2019
Luiz Estação de Sabe
Luiz Inácio Lula da Silva
Ordernador de Despesa

Certificamos que o
 material serviço
deste documento foi recebido
a contento.
1456,080
Matricula
0102995V

60 90

Comp. 018 018	Banco 033 033	Agência 3488 3488	C1 3 3	Conta 13 00251 7 13 00251 7	C2 8 8	(BLL) BLL	Cheque N° 001170 001170	C3 3 3	R\$ 1787,95
---------------------	---------------------	-------------------------	--------------	-----------------------------------	--------------	--------------	-------------------------------	--------------	----------------

Pague por este cheque a quantia de R\$ mil setecentos e oitenta e sete reais e cinquenta e cinco centavos a favor de Associação de Assistência e Assistência Social de Contagem - AASAC



Negócios & Empresas
 CONTAGEM-CENTRO
 R. DR. CASSIANO, 18
 CONTAGEM - MG
 CONFECÇÃO: 12/2018

Santander Master

Contagem 19 de Fevereiro de 2022
 JOSAFINA DE SOUZA LIMA
 20102428/0001-37

CLIENTE BANCÁRIO DESDE: 04/2002

NF 00000621
 Série 001

CNPJ 07144292/0001-85

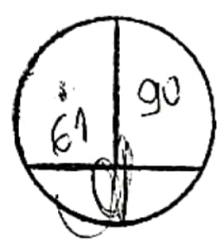

FONE.: 3396-1388

A/C CAIXA ESCOLAR JOSEFINA DE SOUSA
RUA OLIMPIO FRANCISCO DA SILVA Nº170 BELA VISTA-CONTAGEM

Orçamento
19/2/2020

Vendedor: ALINE

Item	Descrição	Und	Qnd.	Valor Unit.	Valor total
1	Corante amarelo 50ml	und	2	R\$ 3,00	R\$ 6,00
2	Corante azul 50ml	und	2	R\$ 3,00	R\$ 6,00
3	Corante vermelho 50ml	und	2	R\$ 3,00	R\$ 6,00
4	Corante preto 50ml	und	2	R\$ 3,00	R\$ 6,00
5	Esmalte bemalit 3,6 laranja	und	1	R\$ 66,90	R\$ 66,90
6	Thinner 3500	und	1	R\$ 10,90	R\$ 10,90
7	Rolo Iã 09cm atlas 328	und	1	R\$ 7,90	R\$ 7,90
8	Tinta Eucatex Premium 18lts Neve	Lta	2	R\$ 179,90	R\$ 359,80
9	Rolo Iã 05cm altas 328	und	2	R\$ 7,20	R\$ 14,40
10	Trincha 395 038,1MM 1.1/2	und	2	R\$ 4,30	R\$ 8,60
11	Pincel chato 915 10	und	1	R\$ 2,85	R\$ 2,85
12	Arame recozido PG7 Retorcido	und	2	R\$ 12,90	R\$ 25,80
13	Caixa polietileno Fortlev 500lts	und	1	R\$ 249,90	R\$ 249,90
14	Canaleta Bloco 14x19x39	und	60	R\$ 2,70	R\$ 162,00
15	Chapeu P/Muro 20cm x 1mts	und	12	R\$ 14,90	R\$ 178,80
16	Cimento 50kg	und	15	R\$ 18,90	R\$ 283,50
17	Ferragem Montada 3/8	und	2	R\$ 62,90	R\$ 125,80
18	Ferro CA50 10MM 3/8 12Mts	und	4	R\$ 39,90	R\$ 159,60
19	Tijolo Furado 29x19x09	und	160	R\$ 0,67	R\$ 107,20

TOTAL R\$ 1.787,95

07.144.292/0001-85

DISMAT-DISTRIBUIDORA DE
MATERIAIS DE CONSTRUÇÃO LTDA

Rua Rio Selimões, 411 Lj 01
18: NAVE MIRASSOL - CEP: 32280-320

CONTAGEM - MG

Obs: Orçamento valido por 30 dias
Qualquer duvida ligar para : ALINE PROVETI 3396-1388

62 90

Consulta Quadro de Sócios e Administradores - QSA

CNPJ: 07.144.292/0001-85
NOME EMPRESARIAL: DISMAT - DISTRIBUIDORA DE MATERIAIS DE CONSTRUCAO LTDA
CAPITAL SOCIAL: R\$25.000,00 (Vinte e cinco mil reais)

O Quadro de Sócios e Administradores(QSA) constante da base de dados do Cadastro Nacional da Pessoa Jurídica (CNPJ) é o seguinte:

Nome/Nome Empresarial: ALINE PROVETI DO PRADO SOUSA
Qualificação: 49-Sócio-Administrador

Nome/Nome Empresarial: LUANA PROVETI DE SOUSA
Qualificação: 22-Sócio

Para informações relativas à participação no QSA, acessar o e-CAC com certificado digital ou comparecer a uma unidade da RFB.

Emissão em 19/02/2020 às 09:24 (data e hora de Brasília).

63 90
(Handwritten signature)

COMERCIAL BRAGA

Av. Rio São Francisco, 1023 - Novo Riacho, Contagem - MG, 32280-440
CNPJ 19.914.439/0001-58 Insc.Est. 0023279820030
(31) 3351-2314

Orçamento 202000052

DATA 19/02/2020

A/C CAIXA ESCOLAR JOSEFINA DE SOUSA
RUA OLIMPIO FRANCISCO DA SILVA Nº170 BELA VISTA-CONTAGEM

Vendedora: Monique

Item	Descrição	und	Qnd.	Valor Unlt.	Valor total
1	Arame recozido PG7 Retorcido	und	2	RS 13,50	RS 27,00
2	Caixa polietileno Fortlev 500lts	und	1	RS 265,90	RS 265,90
3	Canaleta Bloco 14x19x39	und	60	RS 2,80	RS 168,00
4	Chapeu Para Muro 20 x 1mts	und	12	RS 15,90	RS 190,80
5	Cimento 50kg	und	15	RS 18,90	RS 283,50
6	Corante amarelo 50ml	und	2	RS 3,30	RS 6,60
7	Corante azul 50ml	und	2	RS 3,30	RS 6,60
8	Corante preto 50ml	und	2	RS 3,30	RS 6,60
9	Corante vermelho 50ml	und	2	RS 3,30	RS 6,60
10	Esmalte bemalit 3,6 laranja	und	1	RS 69,50	RS 69,50
11	Ferragem Montada 3/8	und	2	RS 65,90	RS 131,80
12	Ferro CASO 10MM 3/8 12Mts	und	4	RS 42,50	RS 170,00
13	Pincel chato 915 10	und	1	RS 3,10	RS 3,10
14	Rolo lâ 05cm altas	und	2	RS 7,80	RS 15,60
15	Rolo lâ 09cm atlas	und	1	RS 8,30	RS 8,30
16	Thinner 3500	und	1	RS 11,20	RS 11,20
17	Tijolo Furado 29x19x09	und	160	RS 0,68	RS 108,80
18	Tinta Eucatex Premium 18lts Branco Neve	Lta	2	RS 189,90	RS 379,80
19	Trincha 395 1.1/2	und	2	RS 4,65	RS 9,30
20					RS -
21					RS -
22					RS -
23					RS -
24					RS -

Obs: Orçamento valido por 30 dias

TOTAL

RS 1.369,00

Qualquer duvida ligar para : Monique 2559-9255

Monique

19914439/0001-58

Insc.Est.0023279820030

Comercial Braga

Av. Rio São Francisco nº1023

CEP: 32280440

Contagem / MG

64 90

Consulta Quadro de Sócios e Administradores - QSA

CNPJ: 19.914.439/0001-58
NOME EMPRESARIAL: MONIQUE NUNES BRAGA AMARAL
CAPITAL SOCIAL: R\$30.000,00 (Trinta mil reais)

NÃO HÁ INFORMAÇÃO DE QUADRO DE SÓCIOS E ADMINISTRADORES (QSA) NA BASE DE DADOS DO CNPJ

65 90
✓

CONCREMAX LTDA

BLOCOS COMUM E VAZADO, MOURÕES, LAJES PRÉ-FABRICADAS E MATERIAL P/CONSTRUÇÃO EM GERAL
 Av. Francisco Firmo de Mattos nº1885 Novo Riacho-Contagem MG
 Tel.: (31) 3351-2557 / Fax: (31) 3391-3911
 CNPJ.: 01.100.273/0001-70
 E-mail: concremax.ltda@yahoo.com.br

ARC.: **CAIXA ESCOLAR JOSEFINA DE SOUSA LIMA**
 Rua Olimpo Francisco da Silva 170 Bela Vista Contagem CEP 32.010-210 MG

Orçamento: 32665

19/02/20

vendedor: Vandertei

Quant.	Descrição	VLUNIT.	VL.TOTAL
1	<u>Esmalte bemalit 3,6 laranja</u>	R\$ 69,50	R\$ 69,50
1	<u>Thinner 3500</u>	R\$ 11,90	R\$ 11,90
1	<u>Rolo lâ 09cm Atlas 328</u>	R\$ 8,50	R\$ 8,50
1	<u>Pincel chato 915 10</u>	R\$ 3,24	R\$ 3,24
1	<u>Caixa polietileno Fortlev 500lts</u>	R\$ 265,90	R\$ 265,90
2	<u>Corante amarelo 50ml</u>	R\$ 3,60	R\$ 7,20
2	<u>Corante azul 50ml</u>	R\$ 3,60	R\$ 7,20
2	<u>Corante vermelho 50ml</u>	R\$ 3,60	R\$ 7,20
2	<u>Corante preto 50ml</u>	R\$ 3,60	R\$ 7,20
2	<u>Tinta Eucatex Premium 18lts Branco</u>	R\$ 182,30	R\$ 364,60
2	<u>Rolo lâ 05cm Atlas 328</u>	R\$ 8,30	R\$ 16,60
2	<u>Trincha 1.1/2Atlas</u>	R\$ 5,10	R\$ 10,20
2	<u>Arame recozido PG7 Retorcido</u>	R\$ 13,50	R\$ 27,00
2	<u>Ferragem Montada 3/8</u>	R\$ 65,30	R\$ 130,60
4	<u>Ferro CA50 10MM 3/8 12Mts</u>	R\$ 43,20	R\$ 172,80
12	<u>Chapeu para muro 20 x 1</u>	R\$ 15,80	R\$ 189,60
15	<u>Cimento 50kg</u>	R\$ 19,50	R\$ 292,50
60	<u>Canaleta Bloco 14x19x39</u>	R\$ 2,98	R\$ 178,80
160	<u>Tijolo Furado 29x19x09</u>	R\$ 0,69	R\$ 110,40

Total | R\$ 1.880,94

prazo de validade do orçamento é de 30 dias
 Ocs Qualquer duvida entrar em contato com Vandertei 3351-2557

01.100.273/0001-70

CONCREMAX LTDA ME

Av. Francisco Firmo de Mattos, 1885

Pq. Riacho das Pedras - CEP 32280-270

CONTAGEM - MG

66 90

Consulta Quadro de Sócios e Administradores - QSA

CNPJ: 01.100.273/0001-70
NOME EMPRESARIAL: CONCREMAX LTDA
CAPITAL SOCIAL: R\$5.000,00 (Cinco mil reais)

O Quadro de Sócios e Administradores(QSA) constante da base de dados do Cadastro Nacional da Pessoa Jurídica (CNPJ) é o seguinte:

Nome/ Nome Empresarial: WANDERLEY XAVIER MIRANDA
Qualificação: 49-Sócio-Administrador

Para informações relativas à participação no QSA, acessar o e-CAC com certificado digital ou comparecer a uma unidade da RFB.

Emissão: 19/02/2020 às 09:30 (data e hora de Brasília).

67 / 90





CAIXA
CAIXA ECONÔMICA FEDERAL

**Certificado de Regularidade
do FGTS - CRF**

Inscrição: 07.144.292/0001-85
Razão Social: DISMAT DISTRIBUIDORA DE MATERIAIS DE CONSTRUÇÃO LTDA
Endereço: R RIO SOLIMÕES 411 LOJA 01 / NOVO RIACHO / CONTAGEM / MG /
32280-320

A Caixa Econômica Federal, no uso da atribuição que lhe confere o Art. 7, da Lei 8.036, de 11 de maio de 1990, certifica que, nesta data, a empresa acima identificada encontra-se em situação regular perante o Fundo de Garantia do Tempo de Serviço - FGTS.

O presente Certificado não servirá de prova contra cobrança de quaisquer débitos referentes a contribuições e/ou encargos devidos, decorrentes das obrigações com o FGTS.

Validade: 14/02/2020 a 14/03/2020

Certificação Número: 2020021402341150206402

Informação obtida em 17/02/2020 09:30:45

A utilização deste Certificado para os fins previstos em Lei esta condicionada a verificação de autenticidade no site da Caixa:
www.caixa.gov.br





MINISTÉRIO PÚBLICO DO TRABALHO
JUSTIÇA DO TRABALHO

CERTIDÃO NEGATIVA DE DÉBITOS TRABALHISTAS

Nome: DISMAT - DISTRIBUIDORA DE MATERIAIS DE CONSTRUÇÃO LTDA
(MATRIZ E FILIAIS) CNPJ: 07.144.292/0001-85

Certidão nº: 188459207/2019

Expedição: 06/11/2019, às 11:46:43

Validade: 03/05/2020 - 180 (cento e oitenta) dias, contados da data de sua expedição.

Certifica-se que DISMAT - DISTRIBUIDORA DE MATERIAIS DE CONSTRUÇÃO LTDA (MATRIZ E FILIAIS), inscrita no CNPJ sob o nº 07.144.292/0001-85, NÃO CONSTA do Banco Nacional de Devedores Trabalhistas.

Certidão emitida com base no art. 642-A da Consolidação das Leis do Trabalho, acrescentado pela Lei nº 12.440, de 7 de julho de 2011, e na Resolução Administrativa nº 1470/2011 do Tribunal Superior do Trabalho, de 24 de agosto de 2011.

Os dados constantes desta Certidão são de responsabilidade dos Tribunais do Trabalho e estão atualizados até 2 (dois) dias anteriores à data da sua expedição.

No caso de pessoa jurídica, a Certidão atesta a empresa em relação a todos os seus estabelecimentos, agências ou filiais.

A aceitação desta certidão condiciona-se à verificação de sua autenticidade no portal do Tribunal Superior do Trabalho na Internet (<http://www.tst.jus.br>).

Certidão emitida gratuitamente.

INFORMAÇÃO IMPORTANTE

Do Banco Nacional de Devedores Trabalhistas constam os dados necessários à identificação das pessoas naturais e jurídicas inadimplentes perante a Justiça do Trabalho quanto às obrigações estabelecidas em sentença condenatória transitada em julgado ou em acordos judiciais trabalhistas, inclusive no concernente aos recolhimentos previdenciários, a honorários, a custas, a emolumentos ou a recolhimentos determinados em lei; ou decorrentes de execução de acordos firmados perante o Ministério Público do Trabalho ou Comissão de Conciliação Prévia.

69 90



MINISTÉRIO DA FAZENDA
Secretaria da Receita Federal do Brasil
Procuradoria-Geral da Fazenda Nacional

CERTIDÃO NEGATIVA DE DÉBITOS RELATIVOS AOS TRIBUTOS FEDERAIS E À DÍVIDA ATIVA DA UNIÃO

Nome: DISMAT - DISTRIBUIDORA DE MATERIAIS DE CONSTRUCAO LTDA
CNPJ: 07.144.292/0001-85

Ressalvado o direito de a Fazenda Nacional cobrar e inscrever quaisquer dívidas de responsabilidade do sujeito passivo acima identificado que vierem a ser apuradas, é certificado que não constam pendências em seu nome, relativas a créditos tributários administrados pela Secretaria da Receita Federal do Brasil (RFB) e a inscrições em Dívida Ativa da União (DAU) junto à Procuradoria-Geral da Fazenda Nacional (PGFN).

Esta certidão é válida para o estabelecimento matriz e suas filiais e, no caso de ente federativo, para todos os órgãos e fundos públicos da administração direta a ele vinculados. Refera-se à situação do sujeito passivo no âmbito da RFB e da PGFN e abrange inclusive as contribuições sociais previstas nas alíneas 'a' e 'd' do parágrafo único do art. 11 da Lei nº 8.212, de 24 de julho de 1991.

A aceitação desta certidão está condicionada à verificação de sua autenticidade na Internet, nos endereços <<http://rfb.gov.br>> ou <<http://www.pgfn.gov.br>>.

Certidão emitida gratuitamente com base na Portaria Conjunta RFB/PGFN nº 1.751, de 2/10/2014.
Emitida às 09:15:40 do dia 04/12/2019 <hora e data de Brasília>.
Válida até 01/06/2020.

Código de controle da certidão: **C234.7A1B.5898.1B9C**
Qualquer rasura ou emenda invalidará este documento.

70 90
AM



SECRETARIA DE ESTADO DE FAZENDA DE MINAS GERAIS

CERTIDÃO DE DÉBITOS TRIBUTÁRIOS
Negativa

CERTIDÃO EMITIDA EM:
04/02/2020

CERTIDÃO VALIDA ATÉ:
04/05/2020

NOME/NOME EMPRESARIAL: DISMAT - DISTRIBUIDORA DE MATERIAIS DE CONSTRUÇÃO LTDA

INSCRIÇÃO ESTADUAL:
186339419.00-04

CNPJ/CPF: 07.141.292/0001-85

SITUAÇÃO: Ativo

LOGRADOURO: RUA RIO SOLIMÕES

NÚMERO: 411

COMPLEMENTO: LOJA 01,

BAIRRO: NOVO RIACHO

CEP: 32290320

DISTRITO/POVOADO:

MUNICÍPIO: CONTAGEM

UF: MG

Ressalvado o direito de a Fazenda Pública Estadual cobrar e inscrever quaisquer dívidas de responsabilidade do sujeito passivo acima identificado que vierem a ser apuradas, é certificado que:

1. Não constam débitos relativos a tributos administrados pela Fazenda Pública Estadual e/ou Advocacia Geral do Estado;

2. No caso de utilização para lavratura de escritura pública ou registro de formal de partilha, de carta de adjudicação expedida em autos de inventário ou de arrolamento, de sentença em ação de separação judicial, divórcio, ou de partilha de bens na união estável e de escritura pública de doação de bens imóveis, esta certidão somente terá validade se acompanhada da Certidão de Pagamento / Desoneração do ITCD, prevista no artigo 39 do Decreto 43.981/2005.

Certidão válida para todos os estabelecimentos da empresa, alcançando débitos tributários do sujeito passivo em Fase Administrativa ou inscritos em Dívida Ativa.

IDENTIFICAÇÃO

NÚMERO DO PTA

DESCRIÇÃO

A autenticidade desta certidão deverá ser confirmada no sítio da Secretaria de Estado de Fazenda de Minas Gerais em www.fazenda.mg.gov.br => certidão de débitos tributários => certificar documentos

CÓDIGO DE CONTROLE DE CERTIDÃO: 2020000381603662

71 90



CERTIDÃO NEGATIVA DE DÉBITOS MUNICIPAIS

Nome: DISMAT - DISTRIBUIDORA DE MATERIAIS DE CONSTRUÇÃO LTDA - ME

CPF/CNPJ nº: 07.144.292/0001-85

Ressalvado o direito da Fazenda Municipal de cobrar e inscrever dívidas de responsabilidade do sujeito passivo acima identificado que vierem a ser apuradas e **certificado** que não constam pendências em seu nome relativas a tributos administrados pela Secretaria Municipal Adjunta da Receita e a inscrições em Dívida Ativa junto à Procuradoria da Fazenda Municipal.

A aceitação desta certidão está condicionada à verificação de sua autenticidade na Internet no endereço: <http://receita.contagem.mg.gov.br>

Dados de emissão da certidão

Numero da certidão.....: 11325
Data de emissão: 04/02/2020
Data de validade: 04/05/2020
Controle de autenticidade: 30630673030630

Observações:

1. A quitação de tributos devidos mensalmente e declarados na Declaração Anual de Simples Nacional (DASN) e no Programa Gerador do Documento de Arrecadação do Simples Nacional (PGDAS-D) pelos contribuintes optantes pelo Simples Nacional deverá ser comprovada mediante apresentação da Certidão Conjunta Negativa de Débitos relativos a Tributos Federais e a Dívida Ativa da União.

2. A quitação do ITBI nos casos de transmissão onerosa de bens imóveis ou de direitos sobre estes deverá ser comprovada através da apresentação da Certidão específica para comprovação da quitação do imposto.

Certidão emitida gratuitamente através da internet no endereço: <http://receita.contagem.mg.gov.br>

Atenção: qualquer rasura ou emenda invalidará este documento.

72 / 90



Tribunal de Justiça do Estado de Minas Gerais

CONTAGEM

CERTIDÃO CÍVEL DE FALÊNCIA E CONCORDATA NEGATIVA

CERTIFICO que, revendo os registros de distribuição de ação de NATUREZA CÍVEL nesta comarca, até a presente data, nas ações específicas de Concordata Preventiva / Suspensiva, Falência de Empresários, Sociedades Empresariais, Microempresas e Empresas de Pequeno Porte, Recuperação Extrajudicial, Recuperação Judicial, NADA CONSTA em tramitação contra:

Nome: DISMAT MATERIAIS DE CONSTRUCAO
CNPJ: 07.144.292/0001-85

Observações:

- Certidão expedida gratuitamente através da internet, nos termos do caput do art. 8º da Resolução 121/2010 do Conselho Nacional de Justiça;
- a informação do número do CPF/CNPJ é de responsabilidade do solicitante da certidão, sendo pesquisados o nome e o CPF/CNPJ exatamente como digitados;
- ao destinatário cabe conferir o nome e a titularidade do número do CPF/CNPJ informado, podendo confirmar a autenticidade da Certidão no portal do Tribunal de Justiça do Estado de Minas Gerais (<http://www.tjmg.jus.br>), pelo prazo de 3 (três) meses após a sua expedição;
- esta Certidão inclui os processos físicos e eletrônicos, onde houver sido implantado o Processo Judicial Eletrônico - PJe, o Sistema CNJ (Ex-Projudi) e o SEEU - Sistema Eletrônico de Execução Unificada, tendo a mesma validade da certidão emitida diretamente no Fórum e abrange os processos da Justiça Comum, do Juizado Especial e da Turma Recursal apenas da comarca pesquisada, com exceção do SEEU, cujo sistema unificado abrange todas as comarcas do Estado;

A presente certidão NÃO EXCLUI a possibilidade da existência de outras ações de natureza diversa daquelas aqui mencionadas.

Certidão solicitada em 17 de Fevereiro de 2020 às 09:31

CONTAGEM, 17 de Fevereiro de 2020 às 09:31

Código de Autenticação: 2002-1709-3116-0351-8340

Para validar esta certidão, acesse o site do TJMG (www.tjmg.jus.br) em Certidão Judicial/AUTENTICIDADE DA CERTIDÃO /AUTENTICAÇÃO 2 informando o código.

ATENÇÃO: Documento composto de 1 folhas(s). Documento emitido por processamento eletrônico. Qualquer emenda ou rasura gera sua invalidade e será considerada como indício de possível adulteração ou tentativa de fraude.

1 de

73 90